

Dachgeschoss

1.Obergeschoss

Hinsichtlich der Boden- und Wandbeläge, sowie der Elektro-, Sanitär- & sonstigen Ausstattung gilt ausschließlich die jeweils aktuelle Bau- & Ausstattungsbeschreibung; sonstige Einrichtungsgegenstände dienen nur der Veranschaulichung und werden nicht geliefert. Unverbindliche Plankopie. Koten sind nicht für die Bestellung von Einbaumöbel verwendbar - Naturmasse erforderlich!

# VERGABEPLAN

Elektrikerweg 1-5  
2700 Wiener Neustadt



1070 Wien, Andreasgasse 9

|                 |       |         |     |     |
|-----------------|-------|---------|-----|-----|
| Elektrikerweg 5 | Stock | 1.OG/DG | Top | 178 |
|-----------------|-------|---------|-----|-----|

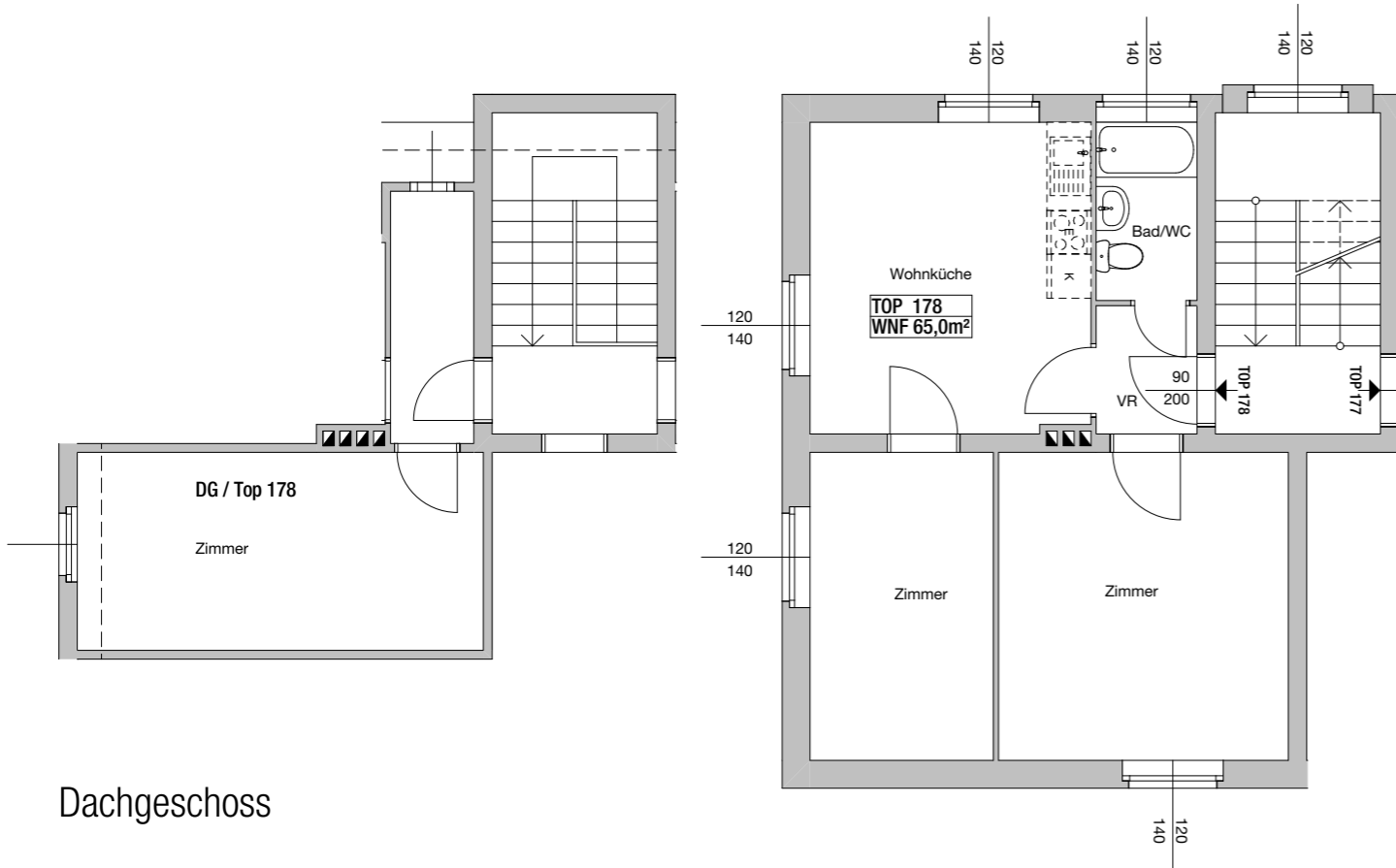

Dachgeschoss

M 1:100



04.04.2023

Hinsichtlich der Boden- und Wandbeläge, sowie der Elektro-, Sanitär- & sonstigen Ausstattung gilt ausschließlich der Bestand.  
Einrichtungsgegenstände dienen nur der Veranschaulichung und werden nicht geliefert.  
Unverbindliche Plankopie.  
Für die Bestellung von Einbaumöbeln ist Naturmaß zu nehmen.

## ORIENTIERUNGSSKIZZE:

LEGENDE:

(M) MÜLLPLATZ

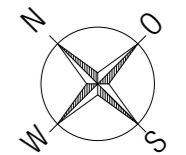

Übersicht Gebäude