

Dachgeschoss

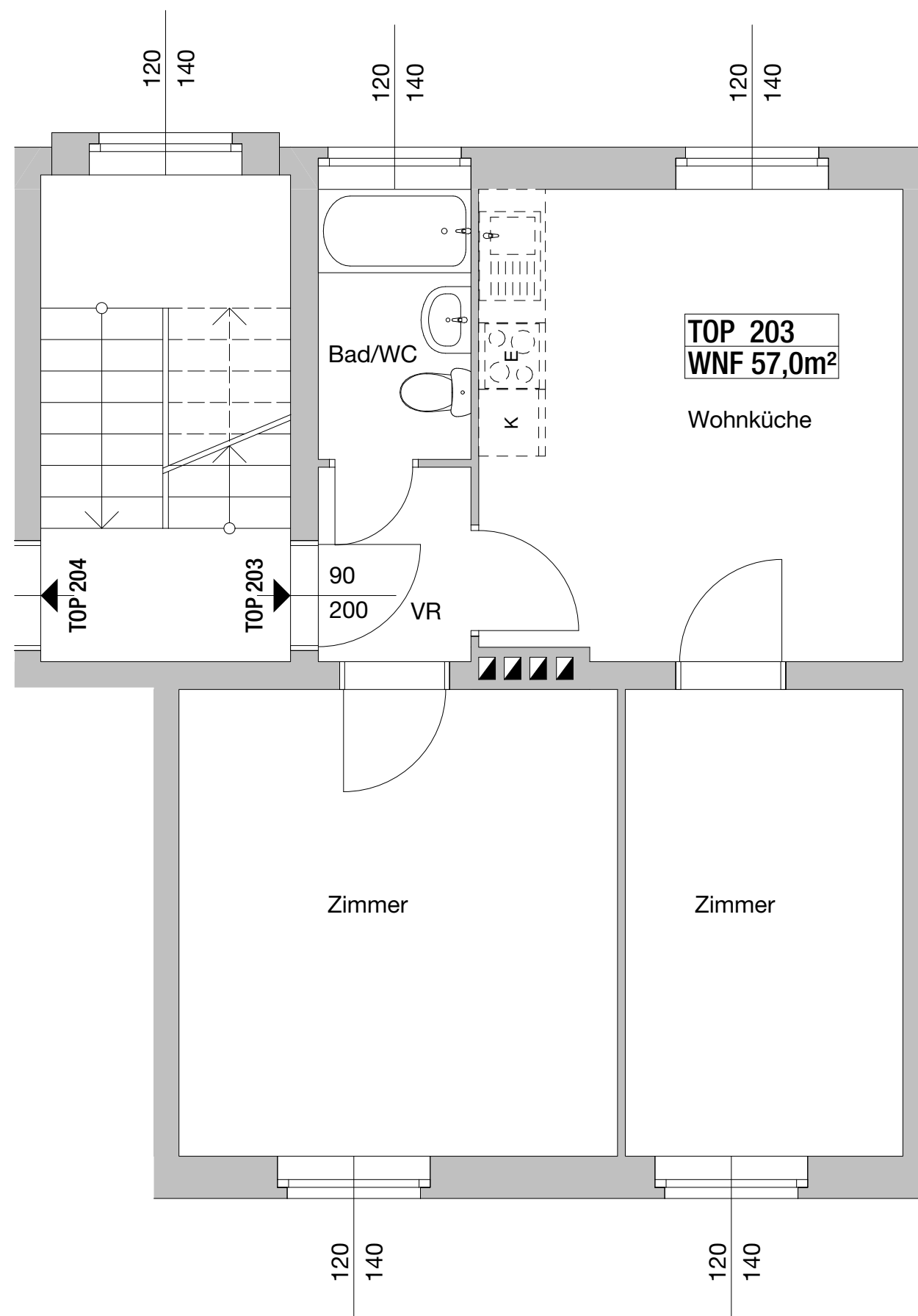

2.Obergeschoss

Hinsichtlich der Boden- und Wandbeläge, sowie der Elektro-, Sanitär- & sonstigen Ausstattung gilt ausschließlich die jeweils aktuelle Bau- & Ausstattungbeschreibung; sonstige Einrichtungsgegenstände dienen nur der Veranschaulichung und werden nicht geliefert. Unverbindliche Plankopie. Koten sind nicht für die Bestellung von Einbaumöbel verwendbar - Naturmasse erforderlich!

WOHNHAUS  
Pernerstorferstrasse 42  
2700 Wiener Neustadt



1070 Wien, Andreasgasse 9

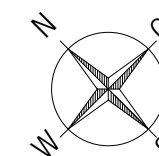

PERNERSTORFERSTRASSE 42  
TOP 203/2.OG/DG

SUMME WNF 57,00m²

BN 10120203

M 1:50  
0m 1m 2m

STAND 04.04.2023

# VERGABEPLAN

Pernerstorferstrasse 36-42  
2700 Wiener Neustadt



1070 Wien, Andreasgasse 9

Pernerstorferstrasse 42	Stock	2.0G/DG	Top	203
-------------------------	-------	---------	-----	-----

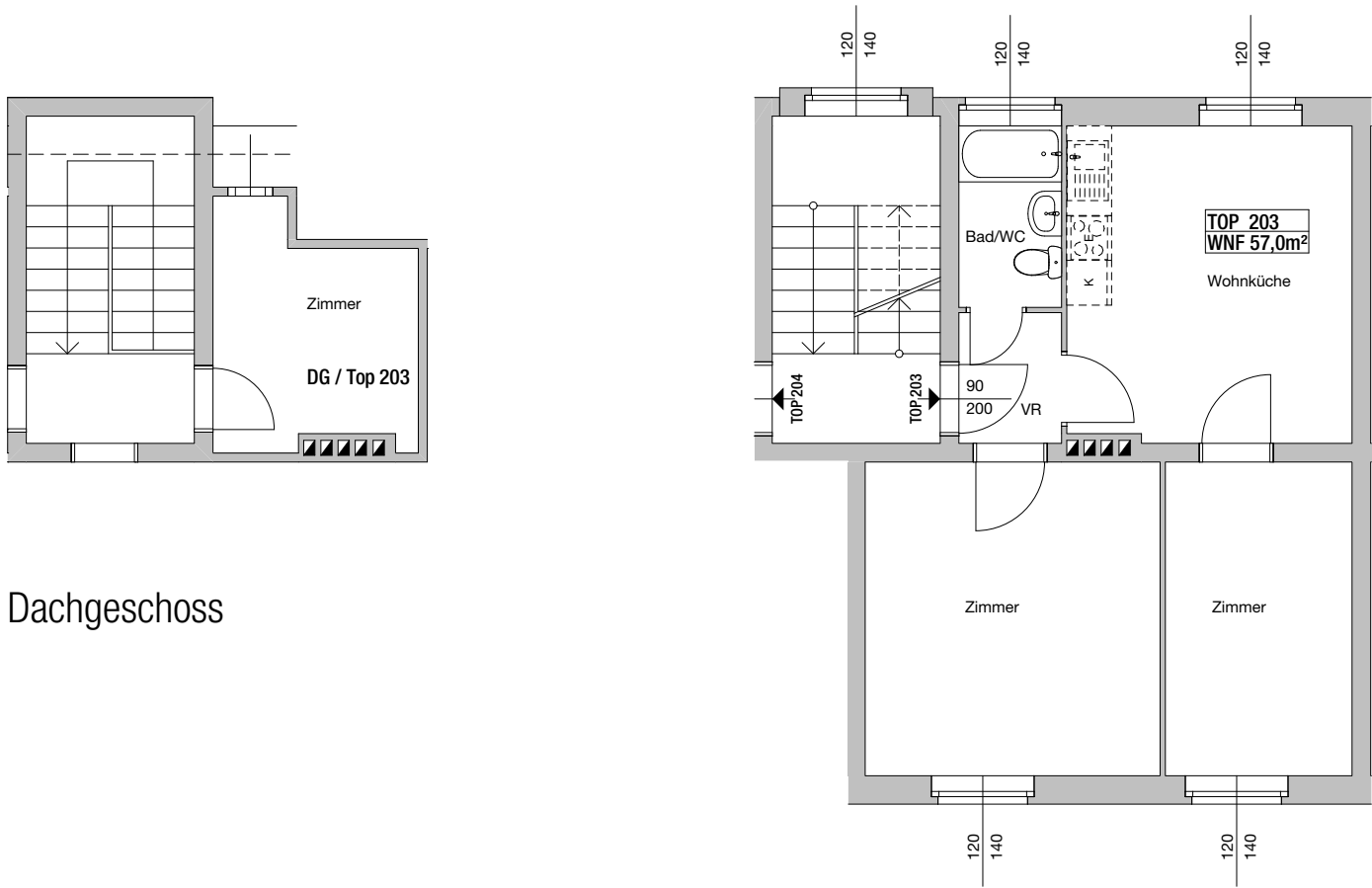

2.Obergeschoss

Dachgeschoss

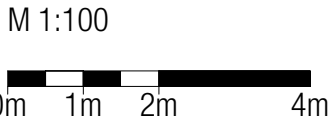

04.04.2023

Hinsichtlich der Boden- und Wandbeläge, sowie der Elektro-, Sanitär- & sonstigen Ausstattung gilt ausschließlich der Bestand.  
Einrichtungsgegenstände dienen nur der Veranschaulichung und werden nicht geliefert.  
Unverbindliche Plankopie.  
Für die Bestellung von Einbaumöbeln ist Naturmaß zu nehmen.

## ORIENTIERUNGSSKIZZE:

LEGENDE:

(M) MÜLLPLATZ



Übersicht Gebäude