

WOHNHAUS
Spenglerweg 1
2700 Wiener Neustadt



1070 Wien, Andreasgasse 9



SPENGLERWEG 1
TOP 205/EG

SUMME WNF 49,00m²

BN 10120205

M 1:50

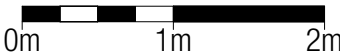

STAND 04.04.2023

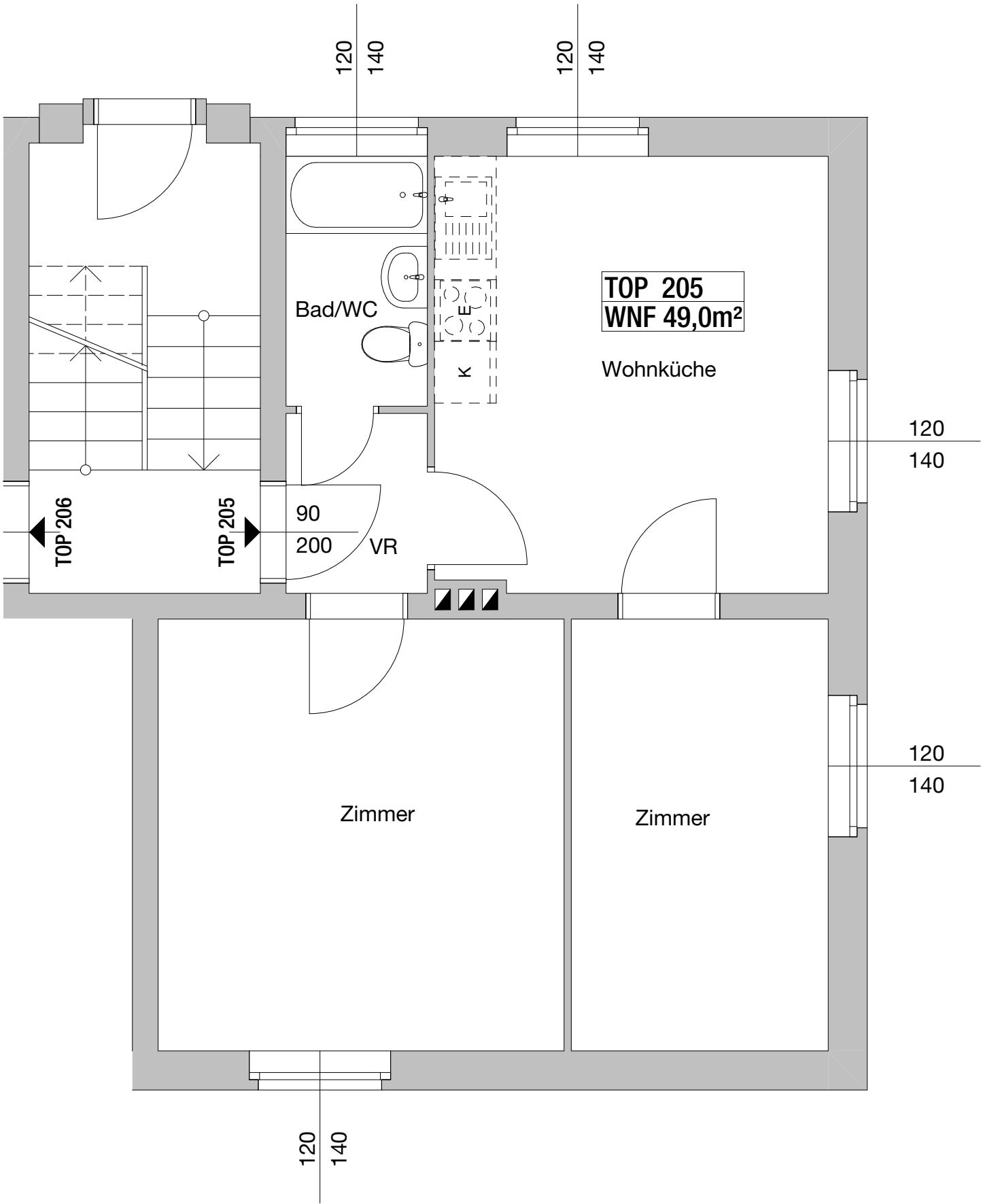

Hinsichtlich der Boden- und Wandbeläge, sowie der Elektro-, Sanitär- & sonstigen Ausstattung gilt ausschließlich die jeweils aktuelle Bau- & Ausstattungsbeschreibung; sonstige Einrichtungsgegenstände dienen nur der Veranschaulichung und werden nicht geliefert. Unverbindliche Plankopie.
Koten sind nicht für die Bestellung von Einbaumöbel verwendbar - Naturmasse erforderlich!

VERGABEPLAN

Spenglerweg 1-7
2700 Wiener Neustadt



1070 Wien, Andreasgasse 9

Spenglerweg 1	Stock	EG	Top	205
---------------	-------	----	-----	-----

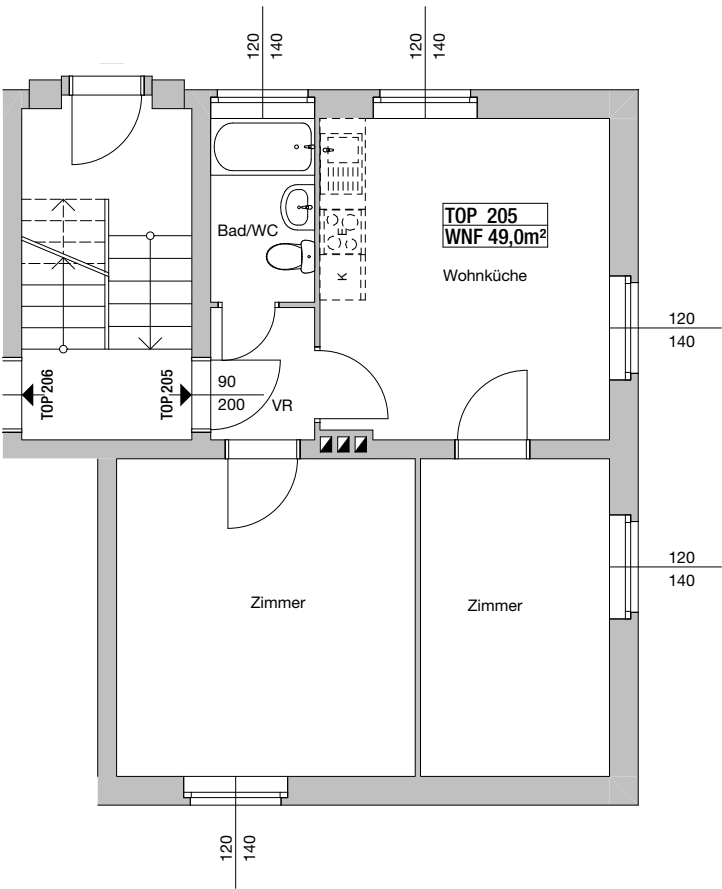

M 1:100
0m 1m 2m 4m
04.04.2023

Hinsichtlich der Boden- und Wandbeläge, sowie der Elektro-, Sanitär- & sonstigen Ausstattung gilt ausschließlich der Bestand.
Einrichtungsgegenstände dienen nur der Veranschaulichung und werden nicht geliefert.
Unverbindliche Plankopie.
Für die Bestellung von Einbaumöbeln ist Naturmaß zu nehmen.

ORIENTIERUNGSSKIZZE:

LEGENDE:

(M) MÜLLPLATZ



Übersicht Gebäude