

Dachgeschoss

2.Obergeschoss

Hinsichtlich der Boden- und Wandbeläge, sowie der Elektro-, Sanitär- & sonstigen Ausstattung gilt ausschließlich die jeweils aktuelle Bau- & Ausstattungsbeschreibung; sonstige Einrichtungsgegenstände dienen nur der Veranschaulichung und werden nicht geliefert. Unverbindliche Plankopie. Koten sind nicht für die Bestellung von Einbaumöbel verwendbar - Naturmasse erforderlich!

VERGABEPLAN

Fräserweg 1-7
2700 Wiener Neustadt



1070 Wien, Andreasgasse 9

Fräserweg 1	Stock	2.0G/DG	Top	233
-------------	-------	---------	-----	-----

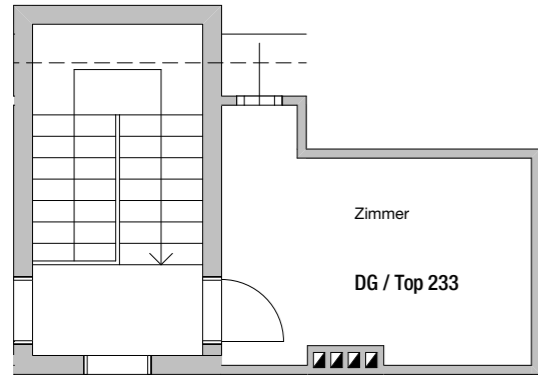

Dachgeschoss

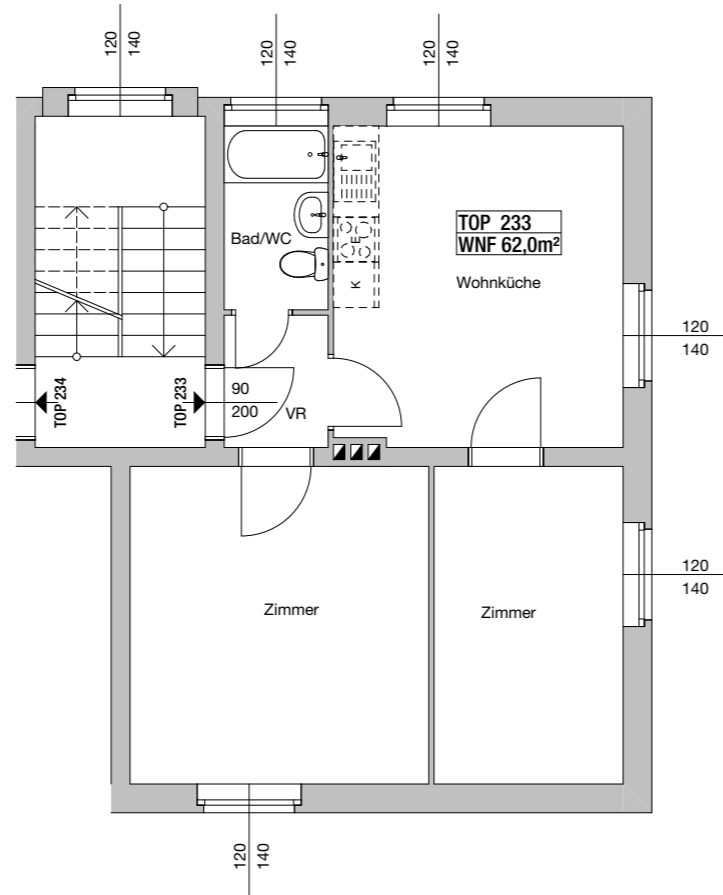

2.Obergeschoss

M 1:100

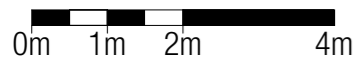

04.04.2023

Hinsichtlich der Boden- und Wandbeläge, sowie der Elektro-, Sanitär- & sonstigen Ausstattung gilt ausschließlich der Bestand.
Einrichtungsgegenstände dienen nur der Veranschaulichung und werden nicht geliefert.
Unverbindliche Plankopie.
Für die Bestellung von Einbaumöbeln ist Naturmaß zu nehmen.

ORIENTIERUNGSSKIZZE:

LEGENDE:

(M) MÜLLPLATZ

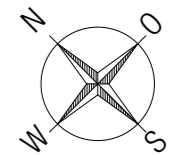

Übersicht Gebäude